Technical and Bibliographic Notes / Notes techniques et bibliographiques

The Institute has attempted to obtain the best original copy available for filming. Features of this copy which may be bibliographically unique, which may alter any of the images in the reproduction, or which may significantly change the usual method of filming, are checked below.

L'Institut a microfilmé le meilleur exemplaire qu'il lui a été possible de se procurer. Les détails de cet exemplaire qui sont peut-être uniques du point de vue bibliographique, qui peuvent modifier une image reproduite, ou qui peuvent exiger une modification dans la méthode normale de filmage sont indiqués ci-dessous.

- [x] Coloured covers/ Couverture de couleur
- [ ] Covers damaged/ Couverture endommagée
- [ ] Covers restored and/or laminated/ Couverture restaurée et/ou pelliculée
- [ ] Cover title missing/ Le titre de couverture manque
- [ ] Coloured maps/ Cartes géographiques en couleur
- [ ] Coloured ink (i.e. other than blue or black)/ Encre de couleur (i.e. autre que bleue ou noire)
- [ ] Coloured plates and/or illustrations/ Planches et/ou illustrations en couleur
- [ ] Bound with other material/ Relié avec d'autres documents
- [ ] Tight binding may cause shadows or distortion along interior margin/ La reliure serrée peut causer de l'ombre ou de la distorsion le long de la marge intérieure
- [ ] Blank leaves added during restoration may appear within the text. Whenever possible, these have been omitted from filming/ Il se peut que certaines pages blanches ajoutées lors d'une restauration apparaissent dans le texte, mais, lorsque cela était possible, ces pages n'ont pas été filmées.
- [ ] Coloured pages/ Pages de couleur
- [ ] Pages damaged/ Pages endommagées
- [ ] Pages restored and/or laminated/ Pages restaurées et/ou pelliculées
- [x] Pages discoloured, stained or foxed/ Pages décolorées, tachetées ou piquées
- [x] Pages detached/ Pages détachées
- [x] Showthrough/ Transparence
- [ ] Quality of print varies/ Qualité inégale de l'impression
- [ ] Continuous pagination/ Pagination continue
- [ ] Includes index(es)/ Comprend un (des) index

  Title on header taken from:/ Le titre de l'en-tête provient:
- [ ] Title page of issue/ Page de titre de la livraison
- [ ] Caption of issue/ Titre de départ de la livraison
- [ ] Masthead/ Générique (périodiques) de la livraison
- [ ] Additional comments:/ Commentaires supplémentaires:

This item is filmed at the reduction ratio checked below/
Ce document est filmé au taux de réduction indiqué ci-dessous.

10X	12X	14X	16X	18X	20X	22X	24X	26X	28X	30X	32X
						✓					

MICROCOPY RESOLUTION TEST CHART

(ANSI and ISO TEST CHART No. 2)

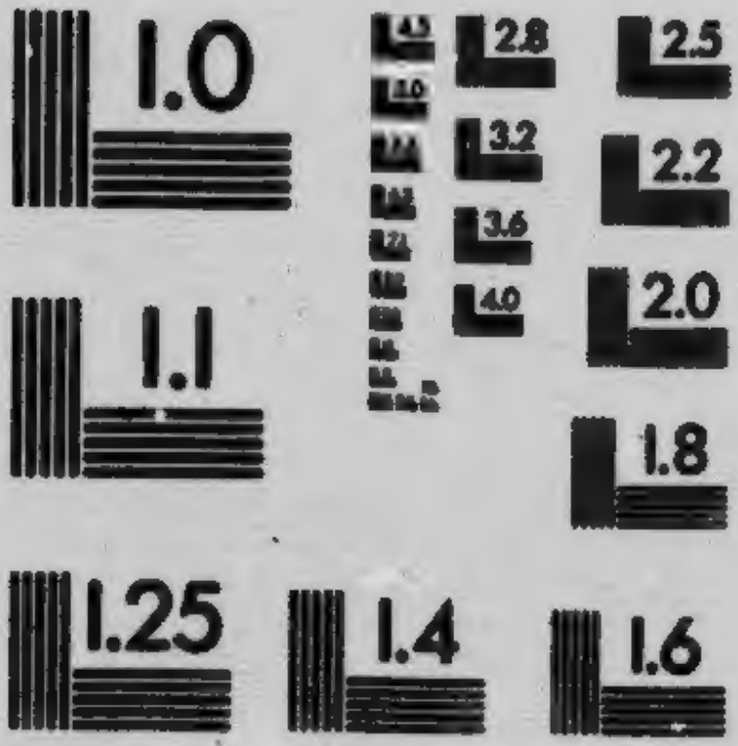

APPLIED IMAGE Inc

1653 East Main Street
Rochester, New York 14609 USA
(716) 482 - 0300 - Phone
(716) 288 - 5989 - Fax

ECOLE TECHNIQUE DE TROIS-RIVIERES

ECOLE FONDEE PAR LE GOUVERNEMENT DE LA PROVINCE DE QUEBEC.

HC921
P3
no 0715
PXXX

COURS DU JOUR

INSCRIPTIONS

Les inscriptions des nouveaux élèves sont reçues tous les jours, samedi et dimanche exceptés, de 9 heures à midi et de 2 heures à 4 heures, à dater du 16 août. Les inscriptions peuvent se faire par lettre.

Tout nouvel élève devra produire un certificat de vaccination récent. La rentrée a lieu vers le milieu de septembre. Chaque élève reçoit une circulaire lui fixant la date de la rentrée.

On peut visiter l'école tous les jours (excepté le samedi et le dimanche) de 9 à 12 et de 2 à 4 heures, huit jours avant la rentrée.

RENSEIGNEMENTS GENERAUX

Les cours du jour sont organisés pour les jeunes gens qui ont terminé leurs études primaires et qui désirent acquérir les connaissances techniques ainsi que l'habileté manuelle nécessaires à la formation d'ouvriers capables de devenir contremaîtres ou chefs d'ateliers.

Ces cours préparent aux professions ci-après: Modeleur, Menuisier, Mouleur, Mécanicien, Forgeron, Dessinateur, Electricien,

Vue d'ensemble — Rues Des Commissaires et St-François-Xavier

et d'une manière générale à tous les emplois se rattachant au travail des métaux et du bois.

Enseignement. — L'enseignement est théorique et pratique. L'enseignement théorique a toujours un caractère technique et comprend les matières ci-après: Arithmétique, algèbre, géométrie, trigonométrie, physique générale et industrielle, chimie, mécanique générale et appliquée, dessin industriel et technologie.

Ateliers. — L'enseignement pratique se donne dans les ateliers de menuiserie et modelage, de forge, de fonderie et de mécanique.

L'installation des ateliers est moderne et les élèves s'y servent de machines qu'ils retrouveront dans l'industrie lorsqu'ils auront quitté l'école.

En 1ère année les élèves ne sont pas spécialisés. Ils font un stage de quelques mois dans les ateliers du fer et du bois: ce qui leur permet, tout en développant leur habileté manuelle, de choisir plus sûrement au début de la 2ème année, le corps de métier qui convient le mieux à leurs aptitudes.

Conditions d'Admission. — Pour être admis à l'Ecole les élèves doivent subir un examen très simple ne comportant que des épreuves écrites.

Nul n'est admis à l'Ecole s'il n'a au moins 14 ans et s'il ne satisfait aux conditions de moralité, d'âge et d'aptitudes intellectuelles et physiques prévues par les règlements.

Durée des Etudes. — La durée des études peut varier avec les aptitudes des élèves et est au minimum de 3 ans. Aucun élève ne peut passer d'un cours dans le suivant s'il n'a obtenu le minimum de points fixé par les règlements.

Département de l'Automobile — Garage

Un classement a lieu tous les trimestres, et un bulletin mentionnant tous les détails du classement, est adressé à la famille de chaque élève.

Diplômes. — L'Administration délivre un diplôme officiel du Gouvernement aux élèves qui ont subi avec succès les examens de fin d'Etudes suivant le cours suivi par chacun d'eux.

Régime de l'Ecole. — Le régime est l'externat. Les élèves étrangers doivent se placer en pension dans les familles.

Un réfectoire est à la disposition des élèves qui désirent apporter leur repas de midi à l'Ecole.

Congés. — Les cours commencent dans le courant de septembre et se terminent fin juin.

Les cours sont suspendus:

1o. Les dimanches, les jours de fête légale et samedis après-midi.

2o. Du 24 décembre au 7 janvier.

3o. Du Jeudi Saint au mardi suivant au matin.

Rétribution Scolaire. — La rétribution scolaire mensuelle est fixée à $3.00 pour la 1ère année, à $4.00 pour la 2e et à $5.00 pour la 3e. Cette rétribution est payable d'avance le 1er de chaque mois.

Les cahiers et articles de dessin sont à la charge des élèves et peuvent être achetés à l'Ecole.

Le prix total des articles de dessin, livres, cahiers, etc., se monte à environ $25.00 pour la première année, $7.00 pour la 2e et $5.00 pour la troisième.

Atelier de Menuiserie et Modelage

Les Elèves doivent faire annuellement un dépôt de $1.00 comme garantie des dégradations et des objets perdus. Ce dépôt ne sera jamais rendu aux élèves quittant l'Ecole dans le courant de l'année scolaire.

L'Ecole fournit gratuitement les matériaux nécessaires aux travaux pratiques. Les élèves sont responsables de l'outillage personnel qui leur est remis ainsi que des détériorations causées par leur faute aux machines. L'Ecole n'est responsable en aucune façon des objets confiés aux élèves ou leur appartenant.

Bourses. — Des bourses ou fractions de bourses peuvent être accordées aux élèves méritants de 2e et 3e année dont la situation de famille justifie le concours de l'administration.

Ces bourses sont accordées pour un an: elles peuvent être supprimées par l'administration lorsque le travail ou la conduite des bénéficiaires laisse à désirer.

Fonderie

Matières enseignées	Nombre d'heures par semaine		
	1re année	2e année	3e année
Ateliers	18	20	24
Dessin industriel	6	7½	6
Construction	1½	1½	1½
Mécanique	1½	1½	1½
Géométrie	1½	1½	1½
Arithmétique, Algèbre	3	3	3
Physique	1½	1½	
Chimie		1½	1½
Electricité			1½
Totaux	33	38	40½

Pour tous renseignements s'adresser au Principal.

Forge — Atelier de Soudure Autogène

COURS SPECIAUX DU JOUR

Afin de permettre aux jeunes gens n'ayant pas l'instruction suffisante pour suivre avec succès les cours réguliers, d'apprendre le travail du fer ou du bois ou de se perfectionner dans une de ces branches, l'administration leur offre un cours spécial.

Les élèves spéciaux, suivent selon leur désir, les cours de dessin et d'atelier ou passent tout leur temps aux ateliers. Ils sont soumis aux mêmes règlements que les élèves réguliers. La rétribution scolaire est de $3.00 par mois. Si au bout d'un an ces élèves spéciaux ne donnent pas satisfaction à l'Administration, ils ne pourront suivre les cours de 2ème année.

Ces cours spéciaux peuvent être suivis avantageusement par tous ceux qui chôment pendant l'hiver. Ils pourront mettre à profit les quelques mois d'oisiveté forcée à se perfectionner ou à apprendre les rudiments d'un métier.

Aucun élève n'est autorisé à faire du travail personnel destiné à sortir de l'Ecole. Toutefois, l'Administration peut dans certains cas autoriser un élève méritant à racheter au prix coûtant, les pièces qu'il a exécutées pendant l'année, après l'exposition des ouvrages des élèves.

Un chapelain nommé par l'Evêché donnera aux élèves, chaque semaine, un cours de morale.

Atelier de Mécanique et d'Ajustage

COURS DU SOIR

Des Cours spéciaux du soir sont organisés pour l'enseignement des matières suivantes:

Mécanique, Soudure Autogène, Dessin, Menuiserie, Charpente et Modelage, Mathématiques élémentaires, Technologie Anglaise (étude de l'anglais technique pour les ouvriers), Chimie élémentaire à l'usage des employés de Pulperie et Papeterie, Automobile pour Chauffeurs, Automobile pour Propriétaires.

Ces cours spéciaux sont donnés selon le cas de 7 à 9 heures du soir, et sont ouverts, sans distinction d'âge à tous ceux qui en font la demande.

Un bulletin spécial, envoyé sur demande, donne chaque année les renseignements exacts relatifs à ces Cours.

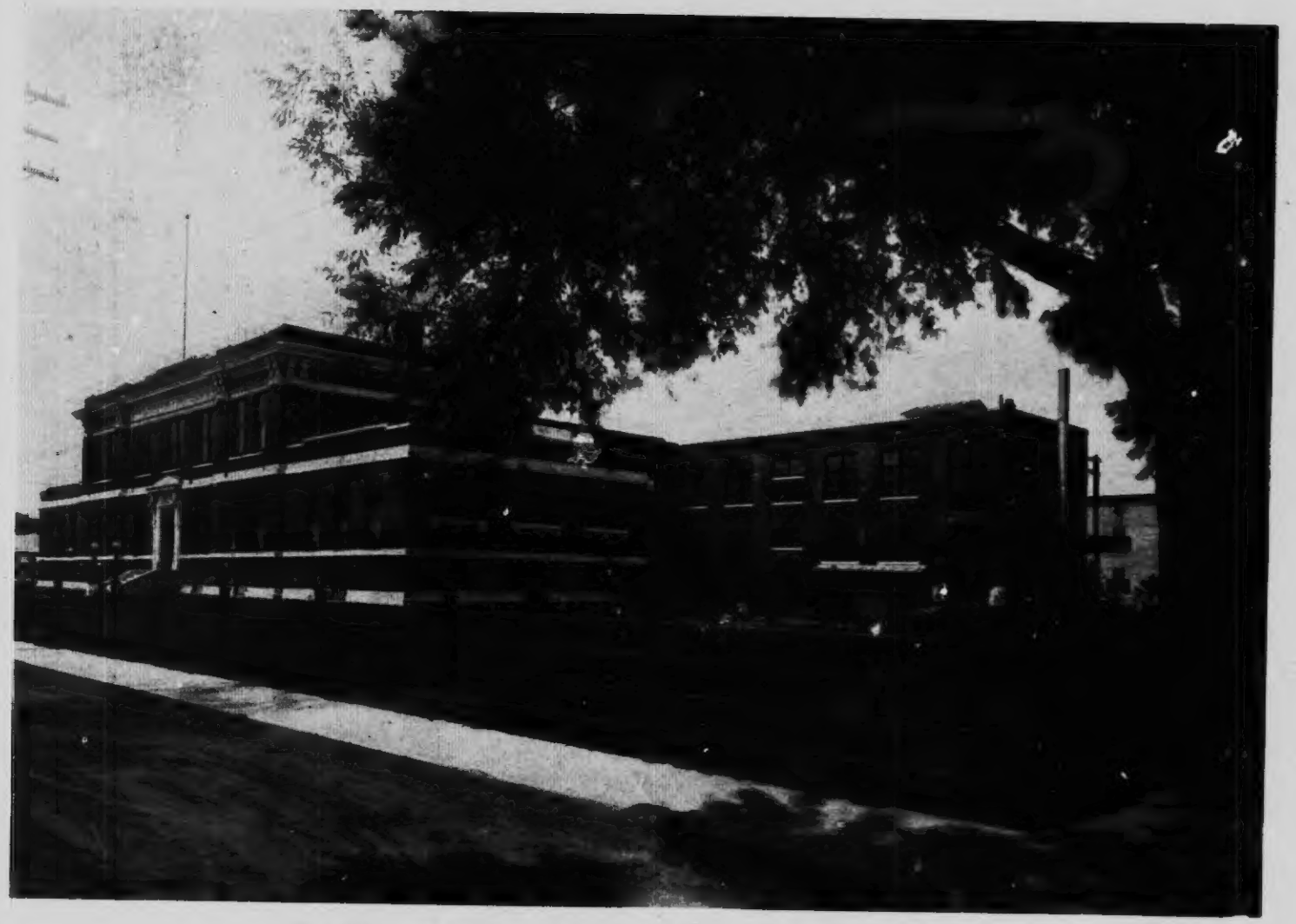

Vue d'Ensemble — Rues De Tonnancourt et St-François-Xavier